

## RELATÓRIO CIRCUNSTANCIADO DE ATIVIDADES

### Prestação de Contas

<b>Identificação da OSC:</b> Nova Esperança – Grupo de Assistência a Dependência Química Nova Aurora Feminina e Masculina	<b>CNPJ:</b> 09.123.386/0001-01
<b>Endereço:</b> Rua Benedito Cursino dos Santos, 201 – Centro/Taubaté	<b>Telefone:</b> (12) 3635-3995
<b>Processo (Mãe) nº:</b> 78.205/17 <b>Processo (Prestação de Contas) nº:</b> 400.027/19	<b>Período de Vigência:</b> 2022-2023
<b>Projeto:</b> <b>Centro Dia do Idoso “Padre Hugo Bertonazzi”</b>	
<b>Natureza do Recurso:</b> Recurso Municipal	<b>Mês Referência:</b> FEVEREIRO/2023
<b>Número de atendidos:</b> 39 idosos (anexo lista com nomes dos atendidos)	<b>Público Alvo:</b> Idosos de ambos os sexos com idade igual ou superior a 60 anos em situação de vulnerabilidade ou risco social, semi dependentes (grau I e II segundo ANVISA), sem comprometimento cognitivo ou com alteração cognitiva controlada, que convivam com suas famílias, porém as mesmas não dispõem de tempo integral para assisti-los no domicílio.
<b>Objeto da Parceria</b> Pactuar gestão compartilhada na execução de serviço do Centro Dia do Idoso “Padre Hugo Bertonazzi”.	
<b>Objetivos Geral e Específico</b> Atender idosos semidependentes, em situação de isolamento ou vulnerabilidade social, proporcionando durante os períodos da manhã e tarde, ou parte deles a complementação dos cuidados realizados pela família ou responsável pelo idoso, que no momento se vem impossibilitados de realizar o cuidado integral, sendo o serviço um equipamento que propõe fortalecer os vínculos familiares e comunitários e melhorar a qualidade de vida dos idosos assistidos. <ul style="list-style-type: none"><li>• Prevenir situações de risco pessoal e social aos idosos;</li><li>• Evitar o isolamento social e a Institucionalização do idoso;</li><li>• Reduzir o número de internações médicas;</li><li>• Reduzir o número de acidentes domésticos com idosos;</li><li>• Fortalecer os vínculos familiares e comunitários;</li><li>• Compartilhar com as famílias a provisão de cuidados essenciais aos seus idosos, relacionados às ABVDS (Atividades Básicas de Vida Diária),</li></ul>	

assim como o apoio e orientação a estas famílias, no seu papel protetivo;

- Incentivar e promover a participação familiar e comunitária na atenção ao idoso;
- Promover autonomia e independência aos idosos, bem como identificar novas tecnologias que possibilitem maior desenvolvimento em seu cotidiano;
- Incentivar o protagonismo social;
- Melhorar a qualidade de vida dos idosos.
- Assegurar espaços de convívio familiar e comunitário e o desenvolvimento de relações de afetividade e sociabilidade;
- Promover ações intergeracionais, assim como vivências lúdicas e atividades de convívio, que resgatem sua história de vida e identidade;
- Mobilizar a família e a comunidade para a facilitação de processos de convivência e cooperação para a superação das situações de isolamento social e das barreiras de inclusão social.
- Identificar novas redes de apoio aos cuidadores familiares;
- Promover a capacitação e a descoberta de novos saberes sobre assuntos pertinentes ao envelhecimento.

**Metas pactuadas**

- Meta de atendimentos: 40 idosos
- Melhorias na qualidade de vida dos idosos e sua família;
- Melhoria nas relações e dinâmica familiar;
- Fortalecimento dos vínculos familiares, grupais e comunitários;
- Interação das famílias entre si favorecendo a formação de redes de solidariedade;
- Desenvolvimento da capacidade de autonomia e tomada de decisão;

Desenvolvimento de ações de sensibilização, mobilização e informação das famílias de todas as formas de violências, principalmente a violência contra a pessoa idosa;

Acesso à rede de serviço de proteção básica e especial da assistência e da saúde;

Redução da ocorrência de situações de vulnerabilidade social;

Prevenção da ocorrência de riscos sociais, seu agravamento ou reincidência;

Ampliação do acesso aos direitos socioassistenciais.

## ATIVIDADES DESENVOLVIDAS NO MÊS DE FEVEREIRO DE 2023

### Atividade: Ginástica e Dança Sênior

**Facilitador:** Educadora física

**Objetivo:** A atividade física visa trabalhar a estimulação viso espacial, orientação temporal, mobilidade e equilíbrio, além de promover a valorização do idoso e interação social. O mesmo ocorre com a aula de dança que também é realizada pela professora de educação física. Ambas promovem saúde e bem-estar dos idosos, mantendo uma rotina e colaborando para o não aumento do grau de dependência dos mesmos.

Data	Número de Participantes	Atividade em grupo realizada pela Educadora Física
02/02	17	Alongamento, fortalecimento, dança sênior.
03/02	15	Alongamento, lateralidade E dança.
07/02	18	Alongamento, fortalecimento Global e dança.
09/02	18	Alongamento global, lateralidade, massagem com bola.
10/02	12	Alongamento, fortalecimento, dança sênior.
14/02	16	Alongamento, coordenação motora, dança sênior.
16/02	14	Alongamento global e coordenação motora.
17/02	23	Aniversariantes do Mês.
23/02	13	Alongamento, lateralidade e dança Sênior.
24/02	15	Alongamento, ginástica adaptada e dança sênior.
28/02	15	Alongamento, fortalecimento e dança sênior.

### **Atividade: Coral**

**Facilitador:** Professor de Música.

**Objetivo:** Através da aula de Coral, desenvolvemos aspectos emocionais, sensoriais, percepção e memória, além de promover a valorização do idoso, sentimentos de esperança e união entre os idosos assistidos.

<b>Data</b>	<b>Número de Participantes</b>	<b>Atividade em grupo realizada pelo Prof. de música</b>
06/02	16	Atividade de música: ritmo, aquecimento vocal e roda de música com instrumento.
07/02	18	Atividade de música: ritmo, aquecimento vocal e roda de música com instrumento.
13/02	16	Atividade de música: ritmo, aquecimento vocal e roda de música com instrumento.
14/02	16	Atividade de música: ritmo, aquecimento vocal e roda de música com instrumento.
20/02	0	Carnaval. Emenda de feriado
21/02	0	Carnaval. Feriado
27/02	16	Atividade de música: ritmo, aquecimento vocal e roda de música com instrumento.
28/02	15	Atividade de música: ritmo, aquecimento vocal e roda de música com instrumento.

### **Atividade: Oficinas e Atividades em Grupo**

**Facilitador:** Oficineira e Equipe Técnica.

**Objetivo:** Visamos através de oficinas e atividades de convívio promover o estímulo cognitivo, acolher as emoções, assim como estimular a autonomia e independência dos idosos, viabilizando a interação social e o fortalecimento de vínculos.

<b>Data</b>	<b>Número de Participantes</b>	<b>Atividades em grupo realizadas pela Oficineira</b>
01/02	14	Confecção de tranças de papel crepom para cortina. .
02/02	15	Colagem de Paetê em tetras para confecção do mural da marchinha.
03/02	16	Colagem de Paetê em tetras para confecção do mural da marchinha. Pintura de máscaras de carnaval.
08/02	14	Confecção de bolinhas papel crepom e colagem de bolinhas de papel crepom em corações para confecção do mural e pintura de máscaras de carnaval.
09/02	12	Pintura das máscaras de carnaval.
16/02	14	Confecção dos últimos adereços para a desta de carnaval.
17/02	23	Festa de carnaval.
23/02	14	Confecção de Tulipas de EVA para Chá da Semana das Mulheres.
24/02	15	Confecção de Tulipas de EVA para Chá da Semana das Mulheres.

<b>Data</b>	<b>Número de Participantes</b>	<b>Atividades em grupo realizadas pela Psicóloga</b>
06/02	16	Grupo de Fortalecimento de Vínculos. Roda de Conversa: Lembranças do Carnaval.
07/02	18	Grupo de Fortalecimento de Vínculos. Roda de Conversa: Lembranças do Carnaval.
13/02	16	Grupo de estimulação cognitiva: trabalhando atenção e memória.
14/02	16	Grupo de estimulação cognitiva: trabalhando atenção e

		memória.
27/02	16	Grupo de estimulação cognitiva: trabalhando atenção, raciocínio lógico e memória.
28/02	15	Grupo de estimulação cognitiva: trabalhando atenção, raciocínio lógico e memória.

<b>Data</b>	<b>Número de Participantes</b>	<b>Atividades em grupo realizadas pela Assistente Social</b>
01/02	14	Ética e Cidadania.
02/02	17	Ética e Cidadania.
08/02	14	Fevereiro Roxo: Conscientização do Alzheimer, Lúpus e Fibromialgia.
09/02	18	Fevereiro Roxo: Conscientização do Alzheimer, Lúpus e Fibromialgia.
15/02	14	Bingo.
16/02	14	Bingo.
23/02	14	Estado Laico.

### **OFICINA CULINÁRIA**

Neste mês o cardápio escolhido para a oficina culinária foi o hambúrguer. Objetivando contemplar ambos os grupos, a oficina foi realizada nos dias 09 e 10 de fevereiro. Em cada oficina os idosos tiveram a oportunidade de montar seu lanche, contando com as opções de: pão de hambúrguer, alface, tomate, carne de hambúrguer artesanal (confeccionada pelas funcionárias da cozinha do Centro Dia) e molhos variados (mostarda, ketchup e maionese). Além da oportunidade de participar da montagem e degustação do prato, os idosos também puderam ter um diálogo sobre as curiosidades culturais a respeito do lanche, contar suas próprias vivências a respeito da temática e colecionar novas memórias afetivas. O objetivo da oficina culinária é promover momentos de reconhecimento e valorização a pessoa idosa, com um resgate as memórias e incentivo ao bem-estar e interação com todos os colegas do grupo. A oficina culinária também favorece a oportunidade de trabalhar funções cognitivas, psicomotricidade e

interação, criando novas experiências. Nos dois grupos os idosos demonstraram satisfação e entusiasmo ao participarem. Para execução da atividade a nutricionista e psicóloga organizaram a atividade, contando com a ativa participação de todos os colaboradores.

### **ROTINA ENFERMAGEM**

O acompanhamento pelo Técnico de enfermagem durante o mês de fevereiro ocorreu conforme periodicidade da rotina no formato presencial:

- Aferição de pressão/destro.
- Administração dos medicamentos.
- Marcação de consultas com a geriatra: **09 consultas agendadas.**
- Pesagem dos idosos

### **DIA DA BELEZA**

Esta ação ocorre duas vezes por semana para contemplar ambos os grupos, ela consiste em fazer barba, cortar as unhas, esfoliar os pés, esmaltação. É um momento para enaltecer a pessoa idosa, incentivando o autocuidado, higiene pessoal e autoestima. Em razão da pandemia não estamos recebendo voluntários, desta forma esta ação está sendo realizada pelos cuidadores.

### **FESTA DOS ANIVERSARIANTES DO MÊS E BAILE DE CARNAVAL**

Em fevereiro a festa dos aniversariantes do mês teve como tema Baile de Carnaval. Nesta data contemplamos ambas as turmas e os idosos aniversariantes do mês puderam ter um convidado para participar do evento, com intuito de comemorar junto ao ente querido promovendo o fortalecimento de vínculos. A festa foi realizada no dia 17/02, embalada pelas tradicionais marchinhas de carnaval que marcaram época, o salão contou com uma decoração especial alegrando ainda mais o clima. Cabe destacar que parte da decoração foi confeccionada pelos próprios idosos durante as oficinas de atividades manuais sob o olhar atento e orientação daicineira. O cardápio planejado para ocasião foi servido contendo bolo de aniversário, salgadinhos sortidos de festa, barquetes recheadas com antepasto de berinjela e patê de frango (sendo estes últimos preparados pela equipe da cozinha do Centro Dia) e refrigerante. O parabéns para os aniversariantes foi ponto de destaque da festa, criando memórias afetivas e incentivando a valorização da

vida. Compreende-se que eventos como este se revelam de grande importância uma vez que permitem a convivência dos idosos com outros colegas e família, estimulando e estreitando os vínculos e a manutenção dos laços afetivos, além de proporcionar à criação de novas memórias positivas, gerando momentos de alegria, lazer, satisfação valorização a vida e dos direitos da pessoa idosa.

### **ATENDIMENTO FAMILIAR**

No mês de fevereiro foram realizados 07 atendimentos presenciais, os demais atendimentos realizados via telefone.

### **REUNIÃO TÉCNICA**

16/02 – Reunião Equipe Técnica e Cuidadoras.

27/02 – Reunião Coordenação e Equipe Técnica.

28/02 – Reunião Coordenação e Cuidadoras

### **VISITAS DOMICILIARES**

No mês de fevereiro foi realizada 01 (uma) visita domiciliar.

Mensalmente informamos ao CREAS I e CREAS II a disponibilidade de vagas abertas, para o mês de março já estão sendo agendadas visitas afim de atender a meta de 40 assistidos.

### **ADMISSÕES**

Foram realizadas 02 admissões:

06/02/2023 Maria Magdalena Batista.

17/02/2023 Maria Helena da Silva Werly.

### **DESLIGAMENTOS**

No mês de fevereiro foram realizados 02 desligamentos:

José Rubens dos Santos – motivo: desistência de vaga.

Hamilton dos Santos – motivo: ausência de adaptação.



## **IMPACTO SOCIAL E/OU AQUISIÇÃO DOS USUÁRIOS**

- Contribuir para os acessos aos direitos socioassistenciais;
- Redução e prevenção de situações de abrigamento institucional;
- Articulação com a rede, facilitando o acesso à saúde;
- Retorno da rotina;
- Fortalecimento de vínculos e da convivência familiar;
- Atendimentos individualizados e semanais;
- Proteção social e cuidados individuais e familiares voltados ao desenvolvimento de autonomias.
- Entrega de panetones para os usuários do serviço.

## **INFORMAÇÕES SOBRE O SERVIÇO**

- Mantemos a proposta de atendimento de divisão de 2 grupos: 20 idosos no grupo de 2ª, 4ª e 6ª feira e 20 idosos no grupo de 3ª e 5ª feira.
- Neste mês de fevereiro os seguintes materiais foram adquiridos pela OSC para as seguintes manutenções/ pequenos reparos e atividades no Centro Dia do Idoso:
  - Itens para pintura de cano do gás na cor amarelo (tubulação área interna e externa da cozinha) – exigência do Corpo de Bombeiros. Itens: fita crepe, tinta amarela, trincha (pincel), aguarras.
  - Itens para a instalação do Purificador de Água - conforme exigência da Vigilância Sanitária, foi adquirido pela Prefeitura Municipal de Taubaté através da Secretaria de Desenvolvimento e Inclusão Social um purificador de água para ser instalado na cozinha do equipamento. Itens: bucha, adaptador torneira, registro, parafuso, rejuntamento.
  - Itens para manutenção no vaso sanitário do banheiro feminino utilizado pelas usuárias do serviço: assento sanitário e rejunte para calafetar o vaso sanitário.
  - Nesta mesma N.F. 00001378 foi comprado gesso: material que será utilizado em atividade com os idosos- Oficina de Páscoa no mês de março.

## ANÁLISE TÉCNICA

As atividades executadas objetivam garantir as propostas do Plano de Trabalho, visando o desenvolvimento de um serviço com excelência e responsabilidade, promovendo a melhoria na qualidade de vida dos idosos, assim como o fortalecimento de vínculos e convivência familiar. Desta forma, seguimos uma programação planejada com o objetivo de acolher os idosos e proporcionar um espaço adaptado a atual demanda com atividades que estimulem a socialização e promovam o bem-estar e qualidade de vida aos dois grupos assistidos. Observa-se que os idosos se mostram satisfeitos com as atividades propostas e também pela oportunidade do convívio com outros colegas e equipe. A Equipe Técnica tem atendido sistematicamente as famílias e orientado sempre que necessário. Sem mais.

Informações complementares	
<p><b>ENTIDADE SOCIAL:</b> Dulcinéia B. Paulino Ferreira Diretora Presidente CPF: 185.087.158-42</p> <hr/> <p>Dulcinéia Bernardes Paulino Ferreira Presidente da Entidade</p>	<p><b>RESPONSÁVEL TÉCNICA PELA EXECUÇÃO:</b></p> <hr/> <p>Natália Aparecida Galvão de Abreu Psicóloga - CRP 06/104418</p>
<p><b>COORDENADORA DE EXECUÇÃO DO SERVIÇO:</b></p> <hr/> <p>Viviane Moreira Lima de Melo Psicóloga - CRP 06/104610</p>	<p><b>DIRETORA DE PROTEÇÃO ESPECIAL:</b></p> <hr/> <p>Isabel Cristina Sampaio Marim Assistente Social - CRESS 40077</p>

## RELATÓRIO CIRCUNSTANCIADO DE ATIVIDADES

### Prestação de Contas

Identificação da OSC: Nova Esperança – Grupo de Assistência a Dependência Química Nova Aurora Feminina e Masculina	CNPJ: 09.123.386/0001-01
Processo (Mãe) nº: 78.205/17 Processo (Prestação de Contas) nº: 400.027/19	Telefone: (12) 3635-3995
Processo (Mãe) nº: 78.205/17 Processo (Prestação de Contas) nº: 400.027/19	Natureza do Recurso: Recurso Municipal
Número de atendidos: 39 idosos	Mês Referência: Fevereiro/ 2023

### Registro Fotográfico

#### Atividade Física – 03/02 e 07/02



#### Coral – 06/02/ e 07/02

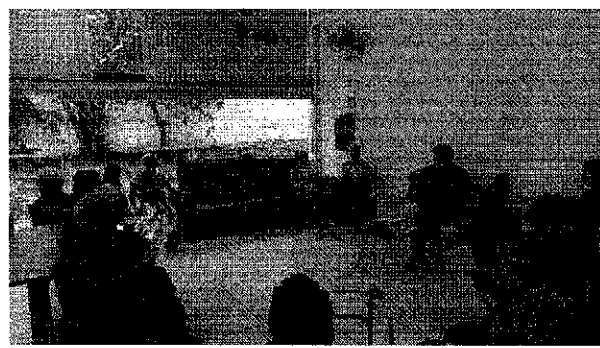

**Roda de Conversa com Assistente Social - 08/02 e 09/02**



**Bingo - 15/02 e 16/02**



**Oficina Culinária - 09/02 e 10/02**

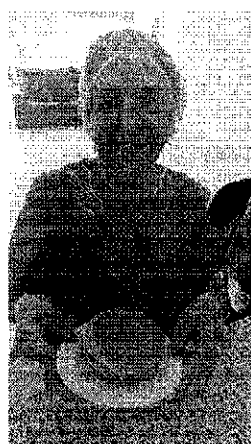

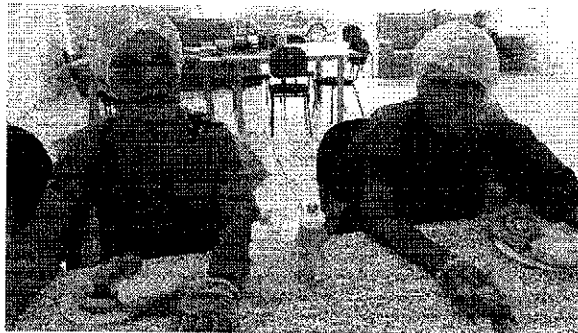

**Dia da Beleza – 23/02 e 27/02**



**Festa dos Aniversariantes e Baile de Carnaval 17/02**



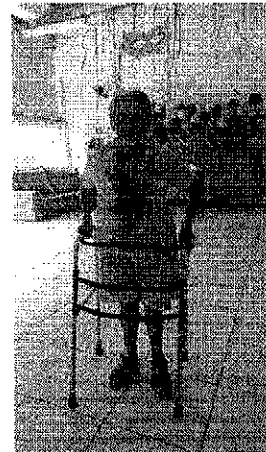

### Manutenções e pequenos reparos

**Assento para vaso sanitário feminino e rejuntamento**



**Pintura da tubulação de gás (área interna e externa da cozinha)**

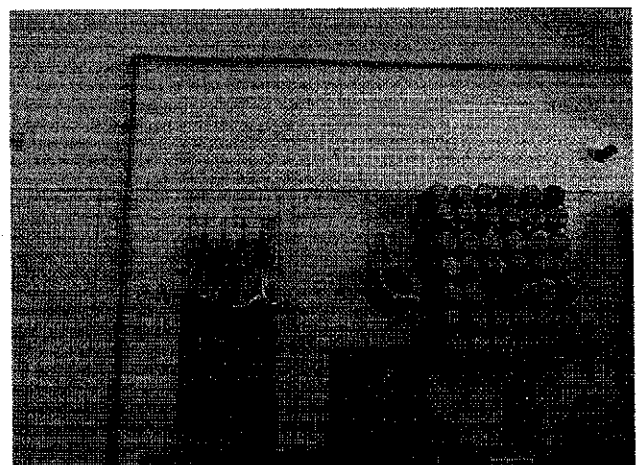
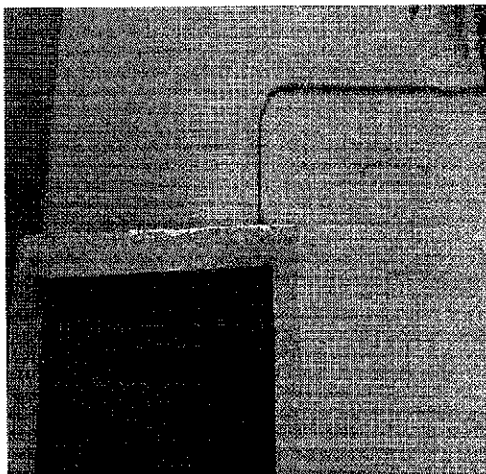

## Instalação do Purificador de Água

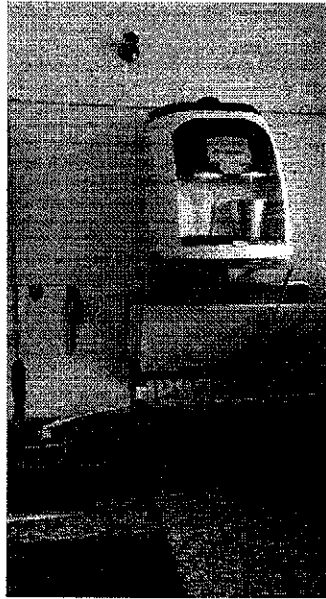

**ENTIDADE SOCIAL**  
Dulcinéa B. Paulino Ferreira  
Diretora - Presidente  
CPF: 135.687.158-42

\_\_\_\_\_  
Dulcinéa Bernardes Paulino Ferreira  
Presidente da Entidade

**COORDENADORA DE EXECUÇÃO DO  
SERVIÇO:**

\_\_\_\_\_  
Viviane Moreira Tineu de Melo  
Psicóloga - CRP 06/104610

**RESPONSÁVEL TÉCNICA PELA  
EXECUÇÃO:**

\_\_\_\_\_  
Natália Aparecida Galvão de Abreu  
Psicóloga - CRP 06/104418

**DIRETORA DE PROTEÇÃO ESPECIAL:**

\_\_\_\_\_  
Isabel Cristina Sampaio Marim  
Assistente Social CRESS - 40077

**ANEXO – RELAÇÃO DE NOMES DOS ATENDIDOS NO CDI**

<b>nº</b>	<b>IDOSOS ASSISTIDOS NO MÊS DE FEVEREIRO 2023</b>	<b>DATA DE NASC.</b>	<b>DATA DE ADMISSÃO</b>
01	ANÉSIA CANTUÁRIA	10/06/1945	11/09/2018
02	BENEDITO OLÍMPIO ADÃO	15/11/1935	11/03/2020
03	DALVA DA SILVA MIRANDA	25/12/1934	28/09/2022
04	CECÍLIA SILVA PEREIRA DOS SANTOS	17/08/1946	28/11/2018
05	CÉLIA TAUBE	17/07/1947	16/05/2017
06	CELINA HERNANDES OGANDO	25/06/1939	24/09/2018
07	DENISE ALVES DOS SANTOS	13/11/1964	07/04/2022
08	ELZA DE FÁTIMA LEITE	09/02/1958	12/11/2021
09	HELENA DA SILVA MOREIRA	02/05/1948	24/02/2022
10	HILDA DE MORAIS SECCO	29/04/1949	06/02/2017
11	INÁ NEVES DE OLIVEIRA	26/06/1940	10/11/2021
12	JENÉSIO ROSA	19/08/1947	11/11/2021
13	JERCINA PAIS DA SILVA	25/06/1936	27/12/2022
14	JOSE DARCY DE LIMA VILALTA	19/06/1935	27/12/2022
15	JOSÉ RUBENS DA CUNHA	11/09/1957	28/06/2021
16	JULIA VICENTE DO NASCIMENTO	04/04/1943	13/11/2017
17	LILIA DA SILVA ARMANDO	26/11/1952	20/12/2022
18	LOURIVAL DA SILVA	12/06/1938	11/10/2016
19	MARIA ADELINA DAS DORES	19/12/1937	30/07/2018
20	MARIA APARECIDA DA CRUZ CIRINO	06/08/1941	30/07/2018
21	MARIA APARECIDA DOS SANTOS	24/10/1940	29/08/2016
22	MARIA ANTONIETTA FONSECA DUARTE HOMEN	15/03/1931	27/07/2022
23	MARIA HELENA ALVES DOS SANTOS	30/07/1960	07/04/2022
24	MARIA HELENA DA SILVA WERLY	13/05/1949	17/02/2023
25	MARIA JOSÉ DOS SANTOS ALVES	20/09/1949	10/11/2021
26	MARIA JOSE MONTEIRO	06/06/1927	30/01/2023
27	MARIA MAGDALENA BATISTA	06/06/1938	06/02/2023
28	MARIA RITA DA SILVA	03/12/1943	07/12/2021
29	MAURA RODRIGUES LOBO	01/06/1933	13/08/2018
30	MAURO MOREIRA DE ALCANTARA	27/08/1948	20/03/2017
31	NEUZA BENJAMIN DE MOURA	05/07/1941	30/06/2022
32	NORMA APARECIDA DOS SANTOS RIBEIRO	10/05/1946	16/03/2021
33	OLGA LUSKO CESAR	02/05/1941	13/01/2022
34	RAIMUNDA MARIA DA CONCEIÇÃO SILVA	17/06/1945	10/07/2019
35	RAIMUNDO NOGUEIRA DA SILVA	14/04/1942	08/10/2018
36	REINALDO NELSON BUSS	05/11/1946	30/10/2018
37	SANTONINO PEREIRA	01/11/1946	25/07/2022
38	ROSELI DE PADUA DIAS DA SILVA	15/06/1942	28/12/2022
39	VANDA BARBOSA BARBETTA DA SILVA	17/11/1943	23/08/2022



**RELATÓRIO DE  
NOTAS FISCAIS  
FEVEREIRO/2023**



**PREFEITURA DE  
TAUBATÉ**

<b>OSC:</b>	<b>Grupo de Assistência a Dep. Quimica Nova Aurora Fem e Masc.</b>	
	<b>Nova Esperança</b>	
	<b>CNPJ: 09.123.386/0001-01</b>	
<b>Serviço Executado:</b>	<b>Mês de Referência:</b>	<b>fev/23</b>
	<b>Processo Nº:</b>	<b>78.205/2017</b>

**1. ALIMENTAÇÃO**

<b>Nota</b>	<b>Fornecedor</b>	<b>Valor</b>
94.125	H D De Souza Costa Distribuidora Eireli (Sabor do Vale)	385,43
94.272		36,00
94.492		487,95
94.844		302,00
5.133		452,84

**Descrição:** Entrega semanal de hortifrúti, alimentos para realização e preparo do almoço da semana, sobremesa (fruta), colação e café da tarde, conforme cardápios. NFE 94.272\* - Itens também (alface e tomate) para Of. Culinária do mês (Hambúrguer), conforme cronograma.

<b>Nota</b>	<b>Fornecedor</b>	<b>Valor</b>
2.514.561	Wickbold & Nosso Pão Ind. Alims Ltda	289,30

**Descrição:** Entrega de pães para café da manhã/tarde, conforme cardápios. Itens também (Pães de hambúrguer com gergelim) para Of. Culinária do mês (Hambúrguer), conforme cronograma.

<b>Nota</b>	<b>Fornecedor</b>	<b>Valor</b>
293.311	Supermercado Shibata Taubaté Ltda	1.874,27

**Descrição:** Entrega de alimentos para realização e preparo do almoço do mês, café da manhã, café da tarde e comemorações, conforme cronogramas e cardápios. Itens também (catchup) para Of. Culinária do mês (Hambúrguer), conforme cronograma.

<b>Nota</b>	<b>Fornecedor</b>	<b>Valor</b>
293.458	Supermercado Shibata Taubaté Ltda	-

**Descrição:** NFE S/ CUSTO - REFERENTE À TROCA DE MERCADORIA, QUANTIDADE FATURADA E ENTREGUE ERRONEAMENTE (LEITE INTEGRAL/LEITE DESNATADO)

<b>Nota</b>	<b>Fornecedor</b>	<b>Valor</b>
293.457	Supermercado Shibata Taubaté Ltda	-

**Descrição:** NFE S/ CUSTO - REFERENTE À DEVOLUÇÃO DE MERCADORIA, QUANTIDADE FATURADA E ENTREGUE ERRONEAMENTE (LEITE INTEGRAL/ LEITE DESNATADO)

<b>Nota</b>	<b>Fornecedor</b>	<b>Valor</b>
16.118	Coml Zaragoza Imp. E Exp. Ltda	1.164,61

Descrição:	Entrega de alimentos para realização e preparo do almoço do mês, café da manhã, café da tarde e comemorações, conforme cronogramas e cardápios. Itens também (Mussarela fatiada, mostarda e maionese light) para Of. Culinária do mês (Hambúrguer), conforme cronograma.	
<b>Nota</b>	<b>Fornecedor</b>	<b>Valor</b>
6.215	MARE Comercio de Pescados Eireli	693,00
Descrição:	Entrega de peixe ( lombo de cação) para realização/preparo do almoço , conforme cardápios e cronogramas.	
<b>Nota</b>	<b>Fornecedor</b>	<b>Valor</b>
31.707	CRM Avicola e Laticínios Ltda	365,32
Descrição:	Entrega de frango (file de peito de frango) para realização/preparo do almoço, lanche da tarde e /ou lanches de eventos, conforme cardápios e cronogramas. ** NFE referente ao mês de Janeiro/2023.	
<b>Nota</b>	<b>Fornecedor</b>	<b>Valor</b>
3.897	Robson Luiz Correa - Dist. Vale	400,00
Descrição:	Entrega de Gás - Cilindro P-45	
<b>Nota</b>	<b>Fornecedor</b>	<b>Valor</b>
23	Comercio E Distribuição De Produtos Br Ltda	2.331,91
Descrição:	Entrega de carne vermelha para realização/preparo do almoço , conforme cardápios e cronogramas. Item também, Carne Acém moído, utilizado para preparo da Carne de hambúrguer utilizada na Of. Culinária do mês, conforme cronograma.	
<b>Total</b>		<b>8.782,63</b>
<b>2. MATERIAL DE LIMPEZA, DESCARTAVEL, HIGIENE, ENFERMAGEM.</b>		
<b>Nota</b>	<b>Fornecedor</b>	<b>Valor</b>
443	Karina Vieira Garcia Silva - MaxClean	1.463,16
Descrição:	Entrega de materiais de limpeza, higiene, descartável e Epis para o mês.	
<b>Nota</b>	<b>Fornecedor</b>	<b>Valor</b>
16.303	Coml Zaragoza Imp. E Exp. Ltda	660,77
Descrição:	Entrega de materiais de limpeza, higiene, descartavel e Epis para o mês.	
<b>Total</b>		<b>2.123,93</b>
<b>EVENTOS</b>		
<b>Nota</b>	<b>Fornecedor</b>	<b>Valor</b>
529	Flores Confeitaria Ltda Me	380,00
Descrição:	Bolos e salgadinhos para a Festa de Aniversariantes do Mês de fevereiro, conforme cronograma.	
<b>Total</b>		<b>380,00</b>
<b>3. MATERIAIS DE ARTES/ ESCRITORIO/ PEDAGOGICOS/ JARDINAGEM.</b>		
<b>Nota</b>	<b>Fornecedor</b>	<b>Valor</b>
31.898	Comercial Nogarotto Ltda - Pap. Nono	674,30
Descrição:	Material de escritório, material para atividades com os Idosos; Caderno Brochura azul (agenda dos Idosos)	
<b>TOTAL</b>		<b>674,30</b>

**4. CONTRATACÃO DE TERCEIROS - P.J./MANUTENÇÃO**

Nota	Fornecedor	Valor
1.378	Edmilson Ricardo dos Santos Me	263,80
Descrição:	Material para pintura do cano de gás na cor amarelo (tubulação área interna e externa da cozinha), exigência do Corpo de Bombeiros; Material para instalação do Purificador de água, conforme exigência da Vigilância Sanitária; Itens para manutenção do vaso sanitário do equipamento, banheiro feminino utilizado pelas usuárias do serviço. Gesso, esse material será utilizado para atividade de Páscoa com os idosos no mês de Março.	
<b>TOTAL</b>		<b>263,80</b>
Nota	Fornecedor	Valor
14-E	MEI - Andrea Márcia de Paula Freitas	850,00
Descrição:	Oficineira de Artes, atividades manuais, cognitivas, confecções e pintura. Grupos I, II	
Nota	Fornecedor	Valor
0049-E	MEI - Valdirene Ap <sup>a</sup> da Silva	1.335,00
Descrição:	Ed. Física, atividades cognitivas, alongamentos, dança sênior e memória. Grupos I, II.	
Nota	Fornecedor	Valor
0022-E	MEI - Antônio de Moura Mattos Filho	600,00
Descrição:	Professor de canto/coral para os Grupos I, II.	
Nota	Fornecedor	Valor
868	EQUIPE CONTABIL - SOLUCOES CONTABEIS LTDA	1.050,00
Descrição:	Prestador de Serviços: Contabilidade em geral e acompanhamento do quadro de Rh.	
Nota	Fornecedor	Valor
257	Borges & Caetano	14.500,00
Descrição:	Prestador de Serviços: Translado dos Idosos - Rotas: I, II, Grupos I, II	
<b>Total</b>		<b>18.335,00</b>

<p><b>ENTIDADE SOCIAL:</b></p> <p>Dulcinéia B. Paulino Ferreira Diretora - Presidente CPF: 110.1587.158-42</p> <hr/> <p>Dulcinéia Bernardes Paulino Ferreira Presidente da Entidade</p> <p><b>COORDENADORA DE EXECUÇÃO DO SERVIÇO:</b></p> <hr/> <p>Viviane M. Tinu de Melo. Psicóloga CRP - 104610 - Coordenadora</p>	<p><b>COORDENADORA TÉCNICA DO SERVIÇO - REDE PÚBLICA:</b></p> <hr/>
--	---