

RELATÓRIO CIRCUNSTANCIADO DE ATIVIDADES

Prestação de Contas

| | |
|------------------------------------------------------------------------------------------------------------------------------------------------------------------------------------------------------------------------------------------------------------------------------------------------------------------------------------------------------------------------------------------------------------------------------------------------------------------------------------------------------------------------------------------------------------------------------------------------------------------------------------------------------------------------------------------------------------------------------------------------------------------------------------------------------------------------------------------------------------------------------|---------------------------------------------------------------------------------------------------------------------------------------------------------------------------------------------------------------------------------------------------------------------------------------------------------------------------------------------------------------|
| Identificação da OSC: Nova Esperança – Grupo de Assistência a Dependência Química Nova Aurora Feminina e Masculina | CNPJ: 09.123.386/0001-01 |
| Endereço: Rua Benedito Cursino dos Santos, 201 – Centro/Taubaté | Telefone: (12) 3635-3995 |
| Processo (Mãe) nº: 78.205/17 Processo (Prestação de Contas) nº: 400.027/19 | Período de Vigência: 2022-2023 |
| Projeto: Centro Dia do Idoso “Padre Hugo Bertonazzi” | |
| Natureza do Recurso: Recurso Municipal | Mês Referência: DEZEMBRO/2022 |
| Número de atendidos: 37 Idosos (anexo lista com nomes dos atendidos) | Público Alvo: Idosos de ambos os sexos com idade igual ou superior a 60 anos em situação de vulnerabilidade ou risco social, semi dependentes (grau I e II segundo ANVISA), sem comprometimento cognitivo ou com alteração cognitiva controlada, que convivam com suas famílias, porém as mesmas não dispõem de tempo integral para assisti-los no domicílio. |
| Objeto da Parceria Pactuar gestão compartilhada na execução de serviço do Centro Dia do Idoso “Padre Hugo Bertonazzi”. | |
| Objetivos Geral e Específico Atender idosos semidependentes, em situação de isolamento ou vulnerabilidade social, proporcionando durante os períodos da manhã e tarde, ou parte deles a complementação dos cuidados realizados pela família ou responsável pelo idoso, que no momento se vem impossibilitados de realizar o cuidado integral, sendo o serviço um equipamento que propõe fortalecer os vínculos familiares e comunitários e melhorar a qualidade de vida dos idosos assistidos. <ul style="list-style-type: none">• Prevenir situações de risco pessoal e social aos idosos;• Evitar o isolamento social e a Institucionalização do idoso;• Reduzir o número de internações médicas;• Reduzir o número de acidentes domésticos com idosos;• Fortalecer os vínculos familiares e comunitários; | |

- Compartilhar com as famílias a provisão de cuidados essenciais aos seus idosos, relacionados às ABVDS (Atividades Básicas de Vida Diária), assim como o apoio e orientação a estas famílias, no seu papel protetivo;
- Incentivar e promover a participação familiar e comunitária na atenção ao idoso;
- Promover autonomia e independência aos idosos, bem como identificar novas tecnologias que possibilitem maior desenvolvimento em seu cotidiano;
- Incentivar o protagonismo social;
- Melhorar a qualidade de vida dos idosos.
- Assegurar espaços de convívio familiar e comunitário e o desenvolvimento de relações de afetividade e sociabilidade;
- Promover ações intergeracionais, assim como vivências lúdicas e atividades de convívio, que resgatem sua história de vida e identidade;
- Mobilizar a família e a comunidade para a facilitação de processos de convivência e cooperação para a superação das situações de isolamento social e das barreiras de inclusão social.
- Identificar novas redes de apoio aos cuidadores familiares;
- Promover a capacitação e a descoberta de novos saberes sobre assuntos pertinentes ao envelhecimento.

Metas pactuadas

- Meta de atendimentos: 40 idosos
- Melhorias na qualidade de vida dos idosos e sua família;
- Melhoria nas relações e dinâmica familiar;
- Fortalecimento dos vínculos familiares, grupais e comunitários;
- Interação das famílias entre si favorecendo a formação de redes de solidariedade;
- Desenvolvimento da capacidade de autonomia e tomada de decisão;

Desenvolvimento de ações de sensibilização, mobilização e informação das famílias de todas as formas de violências, principalmente a violência contra a pessoa idosa;

Acesso à rede de serviço da proteção básica e especial da assistência e da saúde;

Redução da ocorrência de situações de vulnerabilidade social;

Prevenção da ocorrência de riscos sociais, seu agravamento ou reincidência;

Ampliação do acesso aos direitos socioassistenciais.

ATIVIDADES DESENVOLVIDAS NO MÊS DE DEZEMBRO DE 2022

Atividade: Ginástica e Dança Sênior

Facilitador: Educadora física

Objetivo: A atividade física visa trabalhar a estimulação viso espacial, orientação temporal, mobilidade e equilíbrio, além de promover a valorização do idoso e interação social. O mesmo ocorre com a aula de dança que também é realizada pela professora de educação física. Ambas promovem saúde e bem-estar dos idosos, mantendo uma rotina e colaborando para o não aumento do grau de dependência dos mesmos.

| Data | Número de Participantes | Atividade em grupo realizada pela Educadora Física |
|-------------|--------------------------------|--------------------------------------------------------------------------|
| 01/12 | 11 | Alongamento, ensaio de dança para apresentação de Natal. |
| 02/12 | 12 | Alongamento, fortalecimento, ensaio de dança para apresentação de Natal. |
| 06/12 | 08 | Alongamento, soltura de MMSS e MMII, fortalecimento com caneleira. |
| 08/12 | 11 | Fortalecimento Global, ensaio para apresentação de Natal. |
| 09/12 | 12 | Alongam neto, Dança, Ensaio para apresentação de Natal. |
| 13/12 | 13 | Alongam neto, Ensaio para apresentação de Natal. |
| 15/12 | 13 | Alongamento, Ensaio de Natal.. |
| 16/12 | 31 | Festa de Enceramento |
| 20/12 | 09 | Alongamento, Fortalecimento. |

| | | |
|-------|---|--------------------------|
| 27/12 | - | Relatório e planejamento |
| 29/12 | - | Relatório e planejamento |

Atividade: Coral

Facilitador: Professor de Música.

Objetivo: Através da aula de Coral, desenvolvemos aspectos emocionais, sensoriais, percepção e memória, além de promover a valorização do idoso, sentimentos de esperança e união entre os idosos assistidos.

| Data | Número de Participantes | Atividade em grupo realizada pelo Prof. de música |
|-------------|--------------------------------|---------------------------------------------------------------------------------|
| 06/12 | 08 | Atividade de música: ritmo, aquecimento vocal e roda de música com instrumento. |
| 12/12 | 17 | Atividade de música: ritmo, aquecimento vocal e roda de música com instrumento. |
| 13/12 | 13 | Atividade de música: ritmo, aquecimento vocal e roda de música com instrumento. |
| 19/12 | 16 | Atividade de música: ritmo, aquecimento vocal e roda de música com instrumento. |
| 20/12 | 09 | Atividade de música: ritmo, aquecimento vocal e roda de música com instrumento. |
| 26/12 | 0 | Atestado Covid positivo |
| 27/12 | 0 | Atestado Covid positivo |

Atividade: Oficinas e Atividades em Grupo

Facilitador: Oficineira e Equipe Técnica.

Objetivo: Visamos através de oficinas e atividades de convívio promover o estímulo cognitivo, acolher as emoções, assim como estimular a autonomia e independência dos idosos, viabilizando a interação social e o fortalecimento de vínculos.

| Data | Número de Participantes | Atividades em grupo realizadas pela Oficineira |
|-------------|--------------------------------|----------------------------------------------------------------|
| 01/12 | 12 | Confecção de móveis para decoração de Natal |
| 07/12 | 14 | Decoração painel |
| 08/12 | 11 | Pintura de capa para arquivo das atividades |
| 14/12 | 14 | Confecção de laços para árvore de Natal e meias para a lareira |
| 15/12 | 11 | Confecção de laços para árvore de Natal e meias para a lareira |
| 16/12 | 13 | Festa dos aniversariantes |
| 21/12 | 15 | Decorando um pinheiro de Natal com lantejoulas e laços |
| 22/12 | 14 | Decorando um pinheiro de Natal com lantejoulas e laços |
| 28/12 | - | Relatório e Planejamento de Atividades |
| 29/12 | - | Relatório e Planejamento de Atividades |

| Data | Número de Participantes | Atividades em grupo realizadas pela Psicóloga |
|-------------|--------------------------------|------------------------------------------------------|
| 06/12 | 08 | Grupo de estimulação cognitiva |
| 12/12 | 17 | Bingo |
| 13/12 | 13 | Bingo |

OFICINA CULINÁRIA

Para oficina culinária deste mês foi selecionado um prato que representasse as festividades do final de ano, desta forma foi escolhido o biscoito amanteigado de Natal. A atividade foi realizada em duas datas (9 e 20 de dezembro) para contemplar ambos os grupos. Nos dois momentos os idosos demonstraram grande entusiasmo e satisfação ao participarem. Cabe ressaltar que a oficina culinária tem por objetivo proporcionar um momento de reconhecimento e valorização a pessoa idosa. Com um ambiente alegre foi possível promover um resgate a memória afetiva dos idosos, onde tiveram a oportunidade de contar suas vivências e histórias sobre o Natal. Além disso, a oficina culinária favorece a oportunidade de trabalhar a psicomotricidade, atenção e interação, criando novas experiências. A execução do prato foi dividida em etapas, sendo coordenada pela nutricionista e psicóloga, contando sempre com o auxílio da equipe. Na primeira etapa um idoso, representando a turma, cuidou do preparo da massa, misturando os ingredientes no recipiente (manteiga, farinha de trigo, ovo, açúcar cristal e açúcar mascavo) para obter uma massa homogênea. Enquanto isso, os demais acompanharam de forma participativa o preparo. No segundo momento, cada idoso recebeu parte da massa para a confecção dos biscoitos. Assim, todos tiveram a oportunidade de abrir sua massa, escolher um cortador de biscoito com molde decorativo de natal de sua preferência, modelar e decorar com gotas de chocolate seus biscoitos. Os biscoitos confeccionados foram levados pela equipe da cozinha do CDI para serem assados, embalados e posteriormente entregues a cada idosos.

ROTINA ENFERMAGEM

O acompanhamento pelo Técnico de enfermagem durante o mês de dezembro ocorreu conforme periodicidade da rotina no formato presencial:

- Aferição de pressão/destro.
- Administração dos medicamentos.
- Marcação de consultas com a geriatra: **4 consultas agendadas.**
- Pesagem dos idosos

DIA DA BELEZA

Esta ação ocorre duas vezes por semana para contemplar os dois grupos, ela consiste em fazer barba, cortar as unhas, esfoliar os pés, esmaltação. É um momento para enaltecer a pessoa idosa, incentivando o autocuidado, higiene pessoal e autoestima. Em razão da pandemia não estamos recebendo voluntários, desta forma esta ação está sendo realizada pelos cuidadores.

ATIVIDADE SOCIOCULTURAL – CANTATA DE NATAL

No dia **13/12** o CDI recebeu a ilustre visita do coral formado pelos idosos que participam do Centro de Convivência do Idoso “Darcy Nunes do Nascimento”. Regidos pelo maestro, o coral realizou uma linda apresentação com músicas natalinas que embalaram e encantaram os idosos do Centro Dia. Este momento favoreceu a interação entre os idosos dos dois serviços, que puderam trocar experiências. Após a apresentação todos puderam saborear um delicioso café com bolo preparado com todo cuidado pela equipe da cozinha do CDI.

FESTA DE NATAL E COMEMORAÇÃO DOS ANIVERSARIANTES DO MÊS

No mês de dezembro foi preparada uma linda festa de Natal para os idosos e seus familiares/representantes no dia **16/12**, sendo assim, cada idoso pôde trazer um convidado. Uma linda decoração natalina compôs o ambiente para receber a todos, além de música ao vivo (prestação de serviço contratada) que embalou à tarde festiva. Cabe destacar, que parte da decoração foi confeccionada pelos idosos nas oficinas de atividades manuais sob a orientação da professora de artes. Um cardápio especialmente planejado para ocasião foi servido contendo bolo salgado, bolo doce, salgadinhos,

refrigerante, além das deliciosas barquetes com salpicão, sendo estas preparadas pela equipe da cozinha do Centro Dia. As mesas utilizadas foram emprestadas do Centro de Convivência e as toalhas das mesas alugadas. Os familiares puderam prestigiar e se emocionar com uma linda apresentação de dança sênior realizada pelos idosos que ensaiaram durante todo o mês sob orientação e supervisão da professora de educação física. O tradicional parabéns para os aniversariantes foi um ponto de destaque na festa. Ao término do evento foi apresentado um vídeo preparado pela Coordenação com os melhores momentos vividos em 2022 e cada idoso foi presenteado com um panetone para levar para casa. Compreende-se que eventos como este se revelam de fundamental relevância uma vez que permitem a convivência familiar, estimulando e fortalecendo os vínculos e a manutenção dos laços afetivos, além de proporcionar a criação de novas memórias positivas, gerando momentos de grande satisfação, alegria, lazer, valorização a vida e dos direitos da pessoa idosa.

ALMOÇO DE CONFRATERNIZAÇÃO DE NATAL E AMIGO SECRETO/CHOCOLATE

Realizamos nosso almoço no dia **23/12** contemplando ambas as turmas, para esta data a equipe da cozinha do CDI preparou um almoço especial. Após todos saborearem os pratos foi realizado o amigo secreto/chocolate (saquinho contendo bombons sonho de valsa e ouro preto) entre os idosos e equipe. Nesta data ainda, as idosas que frequentam o Centro Dia foram presenteadas com lindas bonecas de pano confeccionadas e doadas de forma voluntária pelas alunas da Escola do Trabalho de Taubaté.

ATENDIMENTO FAMILIAR

No mês de dezembro foram realizados 03 atendimentos presenciais, os demais atendimentos realizados via telefone.

REUNIÃO TÉCNICA

28/12 - Reunião de planejamento de atividades.

29/12 - Reunião Coordenadora, Reunião com Cuidadores e Reunião Equipe Técnica.

VISITAS DOMICILIARES

No mês de dezembro foram realizadas 07 (sete) visitas domiciliares.

ADMISSÕES

Foram realizadas quatro admissões:

20/12/2022 Lilia da Silva Armando

27/12/2022 Jercina Pais da Silva

27/12/2022 Jose Darcy de Lima Vilalta

28/12/2022 Roseli de Padua Dias da Silva

DESLIGAMENTOS

Foi realizado um desligamento no mês de dezembro:

Ricardina dos Santos Silva – motivo: desistência de vaga por aumento de grau de dependência.

IMPACTO SOCIAL E/OU AQUISIÇÃO DOS USUÁRIOS

- Contribuir para os acessos aos direitos socioassistenciais;
- Redução e prevenção de situações de abrigamento institucional;
- Articulação com a rede, facilitando o acesso à saúde;
- Retorno da rotina;
- Fortalecimento de vínculos e da convivência familiar;
- Atendimentos individualizados e semanais;
- Proteção social e cuidados individuais e familiares voltados ao desenvolvimento de autonomias.
- Entrega de panetones para os usuários do serviço.

INFORMAÇÕES SOBRE O SERVIÇO

- Mantemos a proposta de atendimento de divisão de 2 grupos: 20 idosos no grupo de 2ª, 4ª e 6ª feira e 20 idosos no grupo de 3ª e 5ª feira.
- Neste mês de dezembro enviamos ao Suas cópias das Inscrições Municipais do CMAS (Conselho Municipal da Assistência Social) e CMDPI (Conselho Municipal do Direito da Pessoa Idosa)
- Foi entregue em 21/12/2022 ao SUAS o formulário preenchido do PMAS.
- No dia 16/12 na Festa de Natal um vidro blindex do salão principal quebrou, no mesmo ato foi informado o ocorrido à GCM solicitando reforço para a segurança predial e encaminhamos o Ofício nº41/2022 informando à PSE sobre o ocorrido. Entramos em contato com vários fornecedores para substituição do vidro quebrado porém nenhum fornecedor pôde nos atender, visto que as fábricas de vidros não estavam aceitando novos pedidos por conta do recesso. Estamos no aguardo de orçamentos para realização desta manutenção. Informamos ainda que no dia 19/12 funcionário do DPO instalaram um tapume a fim de fechar o espaço aberto.
- Conforme orientação da Diretoria da Proteção Especial da SEDIS o atendimento com os idosos foi suspenso do dia 26/12 ao dia 29/12, porém o atendimento administrativo foi realizado normalmente, cumprindo carga horária exigida com escalonamento de funcionários (funcionários que possuíam banco de horas tiraram suas horas neste período). Para os dias 23/12 e 30/12 houve recesso conforme Decreto nº15446.
- Foi realizada compra de 16 unidades de PU40 para realização de manutenção no telhado conforme solicitado pelo mestre de obras do Depto de Obras da Prefeitura Municipal de Taubaté Sr José Carlos Oliveira Viana (Ofício nº38 e Ofício nº40 encaminhados ao SUAS).

ANÁLISE TÉCNICA

As atividades desenvolvidas objetivam garantir as propostas do Plano de Trabalho, visando a execução do serviço com excelência e responsabilidade, promovendo a melhoria na qualidade de vida dos idosos, assim como o fortalecimento de vínculos e convivência familiar. Desta forma, cumprimos uma programação planejada com o objetivo de acolher os idosos e proporcionar um espaço adaptado a atual demanda com atividades que estimulem a socialização e promovam o bem-estar e qualidade de vida aos

dois grupos assistidos. Observa-se que os idosos se mostram satisfeitos com as atividades propostas e também pela oportunidade do convívio com outros colegas e equipe. A Equipe Técnica tem atendido sistematicamente as famílias e orientado sempre que necessário. Sem mais.

| Informações complementares | |
|------------------------------------------------------------------------------------------------------------------------------------------------------------------------------------------------------------------|------------------------------------------------------------------------------------------------------------------------------------------------------------------------------------------|
| <p>ENTIDADE SOCIAL: <i>Dulcinéa Bernardes Paulino Ferreira</i> Diretora-Presidente CPF: 185.687.158-42</p> <hr/> <p>Dulcinéa Bernardes Paulino Ferreira Presidente da Entidade</p> | <p>RESPONSÁVEL TÉCNICA PELA EXECUÇÃO: <i>Natália Aparecida Galvão de Abreu</i></p> <hr/> <p>Natália Aparecida Galvão de Abreu Psicóloga – CRP 06/104418</p> |
| <p>COORDENADORA DE EXECUÇÃO DO SERVIÇO: <i>Viviane Moreira Tineu de Melo</i></p> <hr/> <p>Viviane Moreira Tineu de Melo Psicóloga – CRP 06/104610</p> | <p>DIRETORA DE PROTEÇÃO SOCIAL ESPECIAL: <i>Natália Graziela Moraes da Silva</i></p> <hr/> <p>Natália Graziela Moraes da Silva Assistente Social CRESS - 34366</p> |

RELATÓRIO CIRCUNSTANCIADO DE ATIVIDADES

Prestação de Contas

| | |
|-----------------------------------------------------------------------------------------------------------------------------|----------------------------------------|
| Identificação da OSC: Nova Esperança – Grupo de Assistência a Dependência Química Nova Aurora Feminina e Masculina | CNPJ: 09.123.386/0001-01 |
| Processo (Mãe) nº: 78.205/17 Processo (Prestação de Contas) nº: 400.027/19 | Telefone: (12) 3635-3995 |
| Processo (Mãe) nº: 78.205/17 Processo (Prestação de Contas) nº: 400.027/19 | Natureza do Recurso: Recurso Municipal |
| Número de atendidos: 37 idosos | Mês Referência: Dezembro/ 2022 |

Registro Fotográfico

Atividade Física – 13/12 e 22/12



Coral – 19/12 e 20/12



Oficina de trabalhos manuais – 01/12

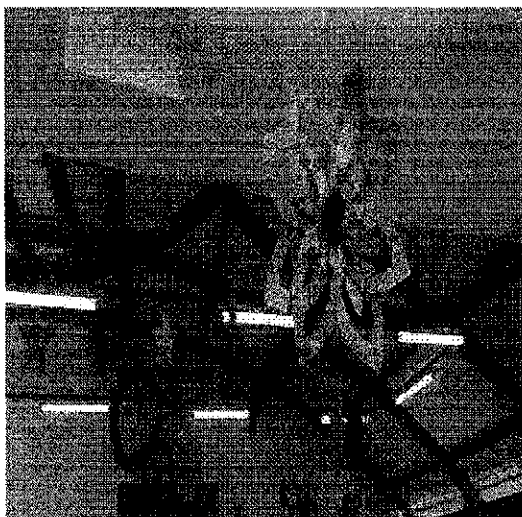
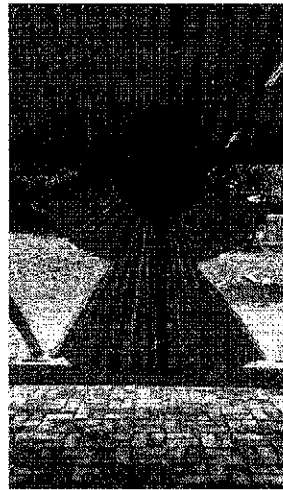

Atividade Sociocultural: Cantata 13/12



Almoço de Natal e amigo chocolate 23/12

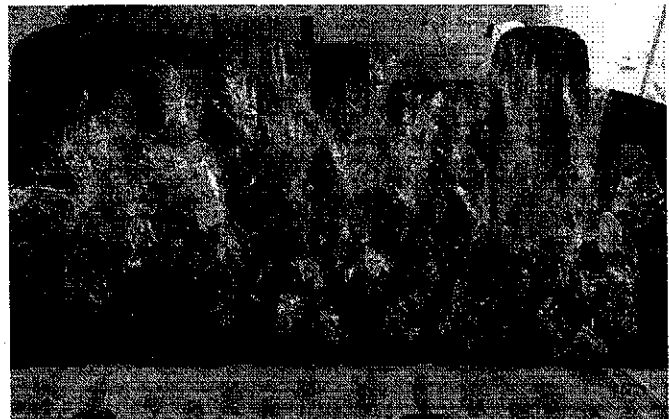
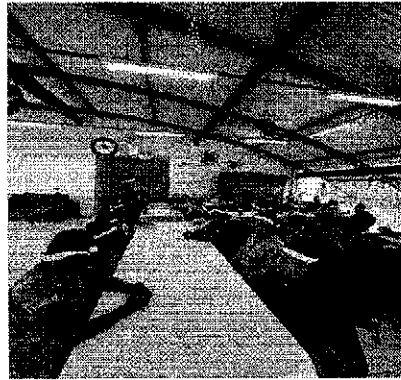



Grupo de Fortalecimento de Vínculos e estimulação cognitiva – 06/12



Bingo – 12/12 e 13/12

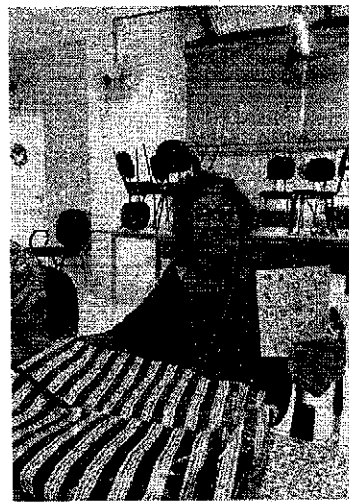

Oficina Culinária – 19/12 e 20/12



Dia da Beleza – 12/12



Festa de Natal e Aniversariantes 16/12

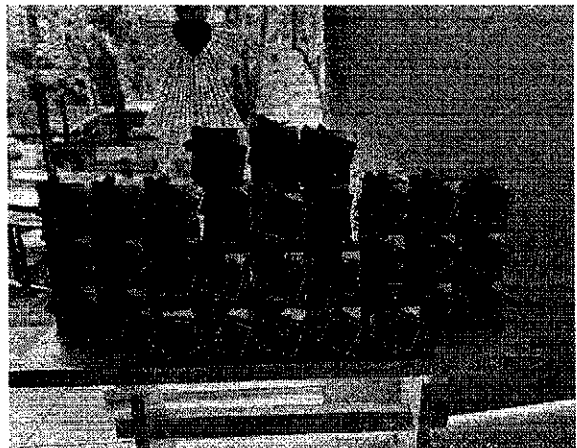

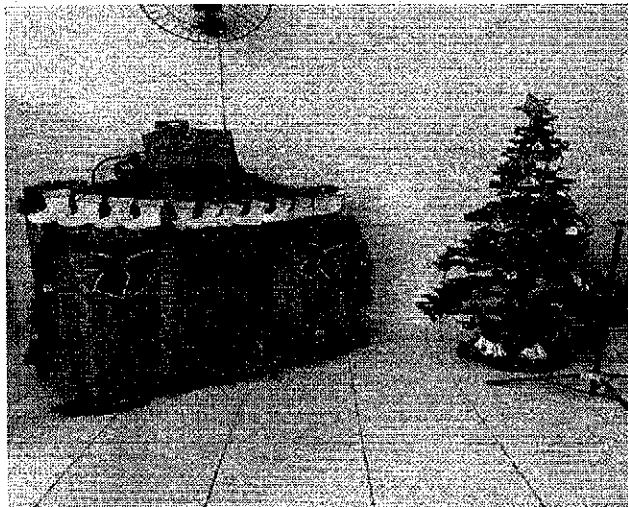

Vidro Blindex quebrado e colocação de tapume

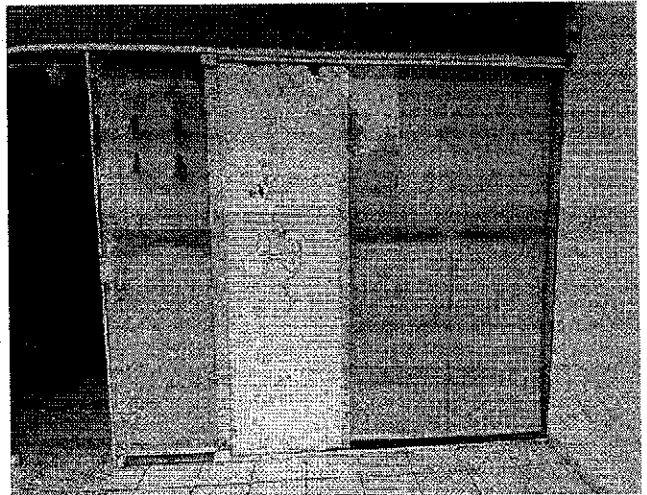

ENTIDADE SOCIAL:

Dulcinéia B. Paulino Ferré
Diretora Presidente
CPF: 188.687.158-42

Dulcinéia Bernardes Paulino Ferreira
Presidente da Entidade

**COORDENADORA DE EXECUÇÃO DO
SERVIÇO:**

Viviane Moreira Figueu de Melo
Psicóloga – CRP 06/104610

**RESPONSÁVEL TÉCNICA PELA
EXECUÇÃO:**

Natália Aparecida Galvão de Abreu
Psicóloga – CRP 06/104418

**DIRETORA DE PROTEÇÃO SOCIAL
ESPECIAL:**

Natália Graziela Moraes da Silva
Assistente Social CRESS - 34366

Isabel Cristina Sampaio Marin
Diretora de Proteção
Social Especial

ANEXO – RELAÇÃO DE NOMES DOS ATENDIDOS NO CDI

| nº | IDOSOS ASSISTIDOS NO MÊS DE DEZEMBRO/2022 | DATA DE NASC. | DATA DE ADMISSÃO |
|----|-------------------------------------------|---------------|------------------|
| 01 | ANÉSIA CANTUÁRIA | 10/06/1945 | 11/09/2018 |
| 02 | BENEDITO OLÍMPIO ADÃO | 15/11/1935 | 11/03/2020 |
| 03 | DALVA DA SILVA MIRANDA | 25/12/1934 | 28/09/2022 |
| 04 | CECÍLIA SILVA PEREIRA DOS SANTOS | 17/08/1946 | 28/11/2018 |
| 05 | CÉLIA TAUBE | 17/07/1947 | 16/05/2017 |
| 06 | CELINA HERNANDES OGANDO | 25/06/1939 | 24/09/2018 |
| 07 | DENISE ALVES DOS SANTOS | 13/11/1964 | 07/04/2022 |
| 08 | ELZA DE FÁTIMA LEITE | 09/02/1958 | 12/11/2021 |
| 09 | HELENA DA SILVA MOREIRA | 02/05/1948 | 24/02/2022 |
| 10 | HILDA DE MORAIS SECCO | 29/04/1949 | 06/02/2017 |
| 11 | INÁ NEVES DE OLIVEIRA | 26/06/1940 | 10/11/2021 |
| 12 | JENÉSIO ROSA | 19/08/1947 | 11/11/2021 |
| 13 | JERCINA PAIS DA SILVA | 25/06/1936 | 27/12/2022 |
| 14 | JOSE DARCY DE LIMA VILALTA | 19/06/1935 | 27/12/2022 |
| 15 | JOSÉ RUBENS DA CUNHA | 11/09/1957 | 28/06/202 |
| 16 | JOSÉ RUBENS DOS SANTOS | 17/04/1953 | 25/08/2022 |
| 17 | JULIA VICENTE DO NASCIMENTO | 04/04/1943 | 13/11/2017 |
| 18 | LILIA DA SILVA ARMANDO | 26/11/1952 | 20/12/2022 |
| 19 | LOURIVAL DA SILVA | 12/06/1938 | 11/10/2016 |
| 20 | MARIA ADELINA DAS DORES | 19/12/1937 | 30/07/2018 |
| 21 | MARIA APARECIDA DA CRUZ CIRINO | 06/08/1941 | 30/07/2018 |
| 22 | MARIA APARECIDA DOS SANTOS | 24/10/1940 | 29/08/2016 |
| 23 | MARIA ANTONIETTA FONSECA DUARTE HOMEN | 15/03/1931 | 27/07/2022 |
| 24 | MARIA HELENA ALVES DOS SANTOS | 30/07/1960 | 07/04/2022 |
| 25 | MARIA JOSÉ DOS SANTOS ALVES | 20/09/1949 | 10/11/2021 |
| 26 | MARIA RITA DA SILVA | 03/12/1943 | 07/12/2021 |
| 27 | MAURA RODRIGUES LOBO | 01/06/1933 | 13/08/2018 |
| 28 | MAURO MOREIRA DE ALCANTARA | 27/08/1948 | 20/03/2017 |
| 29 | NEUZA BENJAMIN DE MOURA | 05/07/1941 | 30/06/2022 |
| 30 | NORMA APARECIDA DOS SANTOS RIBEIRO | 10/05/1946 | 16/03/2021 |
| 31 | OLGA LUSKO CESAR | 02/05/1941 | 13/01/2022 |
| 32 | RAIMUNDA MARIA DA CONCEIÇÃO SILVA | 17/06/1945 | 10/07/2019 |
| 33 | RAIMUNDO NOGUEIRA DA SILVA | 14/04/1942 | 08/10/2018 |
| 34 | REINALDO NELSON BUSS | 05/11/1946 | 30/10/2018 |
| 35 | SANTONINO PEREIRA | 01/11/1946 | 25/07/2022 |
| 36 | ROSELI DE PADUA DIAS DA SILVA | 15/06/1942 | 28/12/2022 |
| 37 | VANDA BARBOSA BARBETTA DA SILVA | 17/11/1943 | 23/08/2022 |

| nº | IDOSOS ASSISTIDOS E DESLIGADOS NO MÊS DE DEZEMBRO/2022 | DATA DE NASC. | DATA DE DESLIGAMENTO |
|----|--------------------------------------------------------|---------------|----------------------|
| 01 | RICARDINA DOS SANTOS SILVA | 02/04/1953 | 02/12/2022 |

**RELATÓRIO DE
NOTAS FISCAIS
Dezembro/2022**





PREFEITURA DE
TAUBATÉ

| | | |
|-----------------------|---------------------------------------------------------------------------------------------------------------------------------------------------------------------------------------------|--------------|
| OSC: | Grupo de Assistência a Dep. Quimica Nova Aurora Fem e Masc. | |
| | Nova Esperança | |
| | CNPJ: 09.123.386/0001-01 | |
| Serviço Executado: | Mês de Referência: | dez/22 |
| | Processo Nº: | 78.205/2017 |
| 1. ALIMENTAÇÃO | | |
| Nota | Fornecedor | Valor |
| 91.438 | H D De Souza Costa Distribuidora Eireli (Sabor do Vale) | 254,08 |
| 91.722 | | 368,89 |
| 92.036 | | 478,10 |
| Descrição: | Entrega semanal de hortifruti, alimentos para realização e preparo do almoço da semana, sobremesa (fruta), colação e café da tarde, conforme cardápios. | |
| Nota | Fornecedor | Valor |
| 2.475.350 | Wickbold & Nosso Pão Ind. Alims Ltda | 515,16 |
| Descrição: | Entrega de panetones para presentear os Idosos na Festa de Natal do dia 16/12/2022. | |
| Nota | Fornecedor | Valor |
| 289.074 | Supermercado Shibata Taubate Ltda | 1.135,38 |
| Descrição: | Entrega de alimentos para realização e preparo do almoço do mês, café da manhã, café da tarde, comemorações, conforme cronogramas e cardapios. | |
| 289.227 | Supermercado Shibata Taubate Ltda | 73,72 |
| Descrição: | Entrega de alimentos que ficaram pendentes na NFe anterior para realização e preparo do almoço do mês, café da manhã, café da tarde, comemorações, conforme cronogramas e cardapios. | |
| Nota | Fornecedor | Valor |
| 31.413 | CRM - AVICOLA e Laticínios Ltda | 421,17 |
| Descrição: | Entrega de carne branca (Frango) para realização/preparo do almoço e café da tarde, conforme cardápios e cronogramas. | |
| Nota | Fornecedor | Valor |
| 14.422 | Coml Zaragoza Imp. E Exp. Ltda | 2.847,83 |
| Descrição: | Entrega de alimentos para realização e preparo do almoço do mês, café da manhã, café da tarde, comemorações, conforme cronogramas e cardapios. | |
| 14.632 | Coml Zaragoza Imp. E Exp. Ltda | 239,70 |
| Descrição: | Entrega de alimentos que ficaram pendentes na NFe anterior para realização e preparo do almoço do mês, café da manhã, café da tarde, comemorações, conforme cronogramas e cardapios. | |

| Nota | Fornecedor | Valor |
|-----------------------------------------------------------------|-----------------------------------------------------------------------------------------------------------------------------------------------------------------------------------------------------------------------------|-----------------|
| 3.744 | Robson Luiz Correa - Dist. Vale | 395,00 |
| Descrição: | Entrega de Gás - Cilindro P-45 | |
| Nota | Fornecedor | Valor |
| 8.442 | Jose Benedicto Emboava Filho Taubaté ME | 2.420,50 |
| Descrição: | Entrega de carnes vermelha e suína para realização/preparo do almoço e café da tarde, Café Especial de Natal e Ano Novo, conforme cardápios e cronogramas. | |
| Nota | Fornecedor | Valor |
| 4.006 | Central Doces Eireli | 61,47 |
| Descrição: | Itens para a oficina culinária do mês, conforme cronograma: Biscoitos amanteigados. | |
| Total | | 9.211,00 |
| 2. MATERIAL DE LIMPEZA, DESCARTAVEL, HIGIENE, ENFERMAGEM | | |
| Nota | Fornecedor | Valor |
| 428 | Karina Vieira Garcia Silva - MaxClean | 1.130,60 |
| Descrição: | Entrega de materiais de limpeza, higiene, descartavel e Epis para o mês. | |
| Nota | Fornecedor | Valor |
| 14.867 | Coml Zaragoza Imp. E Exp. Ltda | 289,65 |
| Descrição: | Entrega de materiais de limpeza, higiene, descartavel e Epis para o mês. | |
| Total | | 1.420,25 |
| 3. EVENTOS | | |
| Nota | Fornecedor | Valor |
| 19-E | Renata Cristina Santos Oliveira | 350,00 |
| Descrição: | Prestador de Serviços: Cantora para a festa de Natal do dia 16/12. | |
| Nota | Fornecedor | Valor |
| 0034-E | Terezinha de Fátima Alves da Silva | 120,00 |
| Descrição: | Aluguel de toalhas de mesa para a Festa dos Idosos de Natal e aniversariantes do mês que aconteceu dia 16/12. 25 unidades - Sendo 13 na cor vermelha e 12 na cor verde bandeira. | |
| Nota | Fornecedor | Valor |
| 2.081 | Central Festas e Embalagens Eireli | 87,70 |
| Descrição: | Itens para o Evento de comemorações de Natal com os Idosos. Embalagens/fitilhos/Adesivo (Tag) para embalar os bombons de Amigo Secreto e biscoitos da Oficina culinária. TNT para compor decoração de Natal - Lareira | |
| Nota | Fornecedor | Valor |
| 498 | Flores Confeitaria Ltda Me | 845,00 |
| Descrição: | Bolos e salgadinhos para as Festas de Natal e Aniversariantes do Mês de Dezembro, comemorações realizadas dia 16/12/2022. | |
| Nota | Fornecedor | Valor |
| 4.076 | Central Doces Eireli | 128,73 |

| | | |
|-----------------------------------------------------|------------------------------------------------------------------------------------------------------------------------------------------------------------------------------------------------------------------------------------------------------------------------|-----------------|
| Descrição: | Barquetes para servir com salpicão na festa de Natal/ aniversariantes do mês que aconteceu dia 16/12. | |
| Total | | 1.531,43 |
| 4. MATERIAIS DOMÉSTICOS | | |
| Nota | Fornecedor | Valor |
| 7.468 | Lojas Teddy Artigos para Presentes Ltda | 385,33 |
| Descrição: | Itens e artigos de Natal para compor a decoração do espaço e Festa de Natal/aniversariantes do Mês. | |
| TOTAL | | 385,33 |
| 5. CONTRATAÇÃO DE TERCEIROS - PJ/ MANUTENÇÃO | | |
| Nota | Fornecedor | Valor |
| 2661-E | Vida Ocupacional Serviços Medicos Eireli - Lida | 76,00 |
| Descrição: | Exame Clínico Assistencial para funcionárias afastadas com POSITIVO para COVID-19. Exame para retornar as atividades - Daniele Lemes de Souza e Viviane Moreira Tineu de Melo. | |
| Nota | Fornecedor | Valor |
| 2836-E | Vida Ocupacional Serviços Medicos Eireli - Lida | 38,00 |
| Descrição: | Exame Clínico Assistencial para funcionária afastada com POSITIVO para COVID-19. Exame para retornar as atividades - Daniele Lemes de Souza Exame do dia 15/12 - ASO Inapta para RT. | |
| Nota | Fornecedor | Valor |
| 2888-E | Vida Ocupacional Serviços Medicos Eireli - Lida | 38,00 |
| Descrição: | Exame Clínico Assistencial para funcionária afastada com POSITIVO para COVID-19. Exame para retornar as atividades - Natalia Ap ^a Galvão de Abreu | |
| Nota | Fornecedor | Valor |
| 1.336 | Edmilson Ricardo dos Santos Me | 573,30 |
| Descrição: | Material para manutenção, troca da toneira bica móvel da pia da cozinha e PU40 (silicone) para rufo do telhado, conforme Of. N ^o 40 anexado a DANFE na prestação de contas. Solicitação de material do Mestre de Obras do DOP - José Carlos Oliveira Viana. | |
| Nota | Fornecedor | Valor |
| 0012-E | MEI - Andrea Márcia de Paula Freitas | 850,00 |
| Descrição: | Oficineira de Artes, atividades manuais, cognitivas, confecções e pintura. Grupos I, II | |
| Nota | Fornecedor | Valor |
| 0047-E | MEI - Valdirene Ap ^a da Silva | 1.335,00 |
| Descrição: | Ed. Física, atividades cognitivas, alongamentos, dança sênior e memória. Grupos I, II. | |
| Nota | Fornecedor | Valor |
| 0019-E | MEI - Antônio de Moura Mattos Filho | 600,00 |
| Descrição: | Professor de canto/coral para os Grupos I, II. | |
| Nota | Fornecedor | Valor |
| 821-E | EQUIPE CONTABIL - SOLUCOES CONTABEIS LTDA | 1.050,00 |

| | | |
|-------------|---------------------------------------------------------------------------------|------------------|
| Descrição: | Prestador de Serviços: Contabilidade em geral e acompanhamento do quadro de Rh. | |
| Nota | Fornecedor | Valor |
| 91-E | FIEL TRANSPORTES SJCAMPOS LTDA | 13.921,45 |
| Descrição: | Prestador de Serviços: Translados do Idosos - Rotas: I, II, Grupos I, II | |
| | Total | 18.481,75 |

| | |
|----------------------------------------------------------------------------------------------------------------------------------------------------------------------------------------------------------------|----------------------------------------------------------------------------------------------------------------------------------------------------------------------------------------------------------------------------------|
| <p>ENTIDADE SOCIAL:</p> <p>Dulcinéia B. Paulino Ferreira Diretora Presidente CPF: 185.687.158-42</p> <hr/> <p>Dulcinéia Bernardes Paulino Ferreira Presidente da Entidade</p> | <p>DIRETORA DE PROTEÇÃO SOCIAL ESPECIAL:</p>  <hr/> <p>Natália Graziela Moraes da Silva Assistente Social CRESS - 34366</p> |
| <p>COORDENADORA DE EXECUÇÃO DO SERVIÇO:</p>  <hr/> <p>Viviane M. Tineu de Melo. Psicóloga CRP - 104610</p> | |

Isabel Cristina Sampaio Mar
Diretora de Proteção
Social Especial



NOVA ESPERANÇA - GRUPO DE ASSISTÊNCIA A DEPENDÊNCIA QUÍMICA
NOVA AURORA FEMININA E MASCULINA
CNPJ nº 09.123.386/0001-01
CENTRO DIA DO IDOSO "Pe. HUGO BERTONAZZI"

Rua Dr. Benedito Cursino dos Santos, nº 201 - Centro - 12.030-190 - Taubaté / SP

RELAÇÃO DE IDOSOS QUE UTILIZAM TRANSPORTE

Ref: Dezembro/2022

| | Idoso (a) | Endereço | Rota 1 - 2 | Obs |
|----|--------------------------------------------|-----------------------------------------------------------------|---------------|-------------|
| 1 | Raimunda M ^a da Conceição Silva | R: Exped. José Antonio Moreira, 1215 - Sta Luzia | 1 | Ida e volta |
| 2 | Reinaldo Nelson Buss | R: Francisco Simões Correa Araujo, 61 - Belém | 1 | Ida e volta |
| 3 | Cecilia Silva Pereira dos Santos | R: Pe. Custodio Bernardo da Silva, 30 - Independência | 1 | Ida e volta |
| 4 | Benedito Olimpio Adão | R: Antenor M. Cursino, 53 - Bosque da Saude | 1 | Ida e volta |
| 5 | Ina Neves de Oliveira | R: Francisco Marques Pinto, 126 - Independência | 1 | Volta |
| 6 | José Rubens da Cunha | R: Pedro Dias, 165 - Jd. Santa Tereza | 1 | Ida e volta |
| 7 | Jenesio Rosa | R: Benedita da Fonseca, 92 - Sta Tereza | 1 | Ida e volta |
| 8 | Lourival da Silva | Pça Santa Cruz, 35 - Bonfim | 1 | Ida e volta |
| 9 | Neuza Benjamin | R: Conego Ismael Dias Monteiro, 148 - São Cristovão | 1 | Ida e volta |
| 10 | Celina Hermandis Ogando | R: Léo Pereira Gigle, 95 - Pq. 3 Marias | 1 | Ida e volta |
| 11 | | | | |
| 12 | Raimundo Nogueira da Silva | R: Marcolino Alves dos Stos, 461 - Pq. 3 Marias | 2 | Ida e volta |
| 13 | Elza de Fátima Leite | R: Ministro José de Moura Resende - Bela Vista | 2 | Ida e volta |
| 14 | Hilda de Moraes secco | Rua São Felix, 61 - Bonfim | 2 | Ida e volta |
| 15 | Maria Aparecida dos Santos | R: José Alcísio de Oliveira, 315 - Pq. Aeroporto | 2 | Ida e volta |
| 16 | Mauro Moreira de Alcantara | R: Márcio, 151 - Estiva (Próx. Ao Sesi) | 2 | Ida e volta |
| 17 | José Rubens dos Santos | R: Paraná, 30 - VL São Geraldo | 2 | Ida e volta |
| 18 | Anésia Cantuária | R: João Alvarenga Ortiz, 25 - Recanto Coqueirais | 2 | Ida e volta |
| 19 | Helena da Silva Moreira | R: Salin Rechidan, 316 Gurilândia | 2 | Ida e volta |
| 20 | Vanda B. Barbeta da Silva | R: Gabriel Ortiz Monteiro, 9 - VI IAPI (ao lado escola CESIDIO) | 2 | Ida e volta |
| 21 | | | | |

ENTIDADE SOCIAL:

Dulcinéia B. Paulino Ferreira
Diretora Presidente
CPF: 189.887.158-42

COORDENADORA DE EXECUÇÃO DO SERVIÇO:

Dulcinéia Bernardes Paulino Ferreira
Presidente da Entidade

Viviane M. Tineu de Melo.
Psicóloga CRP - 104610